

广东省医疗广告审查证明

医疗机构 第一名称	东莞市长安镇乌沙医院		
法定代表人 (主要代表人)	朱秀雅		
拟发布的广告 诊疗科目	预防保健科（健康体检）/全科医疗科（门诊）/内科：呼吸内科专业；消化内科专业；神经内科专业；心血管内科专业/外科：普通外科专业；神经外科专业；骨科专业；泌尿外科专业/妇产科（仅限开展妇科专业、产科专业、计划生育专业）/儿科/眼科/耳鼻咽喉科/口腔科/皮肤科/急诊医学科/康复医学科/职业病科（职业健康监护专业）/麻醉科/重症医学科/医学检验科：临床体液、血液专业；临床微生物学专业；临床化学检验专业；临床免疫、血清学专业/病理科（协议）/医学影像科：X线诊断专业；CT诊断专业；磁共振成像诊断专业；超声诊断专业；心电诊断专业/中医科/中西医结合科*****		
广告发布 媒体类别	报纸 期刊 户外 广播 影 视 印刷品 网络 其他：车 体广告、公交站广告	广告时长（影 视、声音）	15秒
审查结论	<p style="text-align: center;">按照《医疗广告管理办法》（国家工商行政管理总局、卫生部令26号，2006年11月10日发布）的有关规定，经审查，同意发布该医疗广告（具体内容和形式以经审查同意的广告成品样件为准。）</p> <p>本医疗广告申请受理号：19002026900171，流水号： C2026022610060291</p>		
本审查证明有效期：壹年（自 2026年 03月 19日 起，至 2027年 03月 18日 止）			
医疗广告审查证明文号： 粤（S）广[2026]第03-19-144号			

- 注：1. 本审查证明原件须与《医疗广告成品样件表》审查原件同时使用方具有效力；
 2. 本广告审查证明不对网址链接的内容进行审查（注意事项见背面）；
 3. 网络媒体上发布的内容必须严格遵守《广告法》、《医疗广告管理办法》等有关规定，不得违规发布禁止的内容。



(背 面)

注 意 事 项

- 1、本医疗广告审查证明正文内容皆为打印，手写无效。
- 2、医疗机构必须持《医疗广告审查证明》原件向广告刊播媒介或广告刊播代理单位联系广告刊播事宜。
- 3、对《医疗广告审查证明》中核定的内容及广告成品样件，广告主、广告经营者、广告发布者不得进行任何改动。医疗广告必须与卫生行政部门审查同意的医疗广告成品样件保持一致。
- 4、发布医疗广告必须标明医疗机构第一名称和《医疗广告审查证明》文号，且足以辨认。
- 5、发布户外医疗广告，应按照有关规定向工商行政部门登记。
- 6、医疗广告内容需要改动或者医疗机构的执业情况发生变化，与经审查的医疗广告成品样件内容不符的，医疗机构应当重新提出审查申请。
- 7、医疗广告审查证明文号编号内容依次为：（省、自治区、直辖市简称）（中）医广【批准年份】第（批准月份）-（批准日）-（批准顺序）号。如北京市中医药管理局 2007 年 1 月 30 日批准的第 10 件《医疗广告审查证明》应标为：（京）中医广【2007】第 01-30-10 号。



申请受理号 _____

广东省医疗广告审查申请表

申请日期: 2026年3月17日

医疗机构 第一名称	东莞市长安镇乌沙医院	发证卫生 行政部门	东莞市卫生健康局
《医疗机构执业 许可证》登记号	377397441900810153	法定代表人 (主要负责人)	朱秀雅
		身份证号	
校验有效期	壹年/叁年 (自 2025 年 5 月 22 日起, 至 2028 年 5 月 21 日止)		
医疗机构地址	东莞市长安镇乌沙村李屋大道		
所有制形式	集体	医疗机构类别	综合医院
拟发布的广告 诊疗科目	预防保健科(健康体检)/全科医疗科(门诊)/内科:呼吸内科专业;消化内科专业;神经内科专业;心血管内科专业/外科:普通外科专业;神经外科专业;骨科专业;泌尿外科专业/妇产科(仅限开展妇科专业、产科专业、计划生育专业)/儿科/眼科/耳鼻咽喉科/口腔科/皮肤科/急诊医学科/康复医学科/职业病科(职业健康监护专业)/麻醉科/重症医学科/医学检验科:临床体液、血液专业;临床微生物学专业;临床化学检验专业;临床免疫、血清学专业/病理科(协议)/医学影像科:X线诊断专业;CT诊断专业;磁共振成像诊断专业;超声诊断专业;心电诊断专业/中医科/中西医结合科*****		
床位数	200	接诊时间	00:00-24:00
联系电话	0769-85538120	邮 编	523858
发布媒体类别	<input checked="" type="checkbox"/> 影视 <input checked="" type="checkbox"/> 广播 <input checked="" type="checkbox"/> 报纸 <input checked="" type="checkbox"/> 期刊 <input checked="" type="checkbox"/> 户外 <input checked="" type="checkbox"/> 印刷品 <input checked="" type="checkbox"/> 网络 <input checked="" type="checkbox"/> 其他_车体广告_公交车站广告.....	广告时长 (影视、声音)	15秒
提交申请 材料目录	①广东省医疗广告审查表		
	②广东省医疗广告成品样件表		
	③医疗执业许可证正本、副本		
经办人	张海峰	联系电话 (手机)	

法定代表人签名:

朱秀雅



申请受理号 _____

广东省医疗广告成品样件表

提交日期： 2026 年 3 月 17 日

医疗机构情况	第一名称	东莞市长安镇乌沙医院		
	地址	东莞市长安镇乌沙村李屋大道		
	机构类别	综合医院	执业许可证登记号	377397441900810153
	法定代表人（主要负责人）	朱秀雅	联系电话	0769-85538120

拟发布媒体类别	<input checked="" type="checkbox"/> 影视 <input checked="" type="checkbox"/> 广播 <input type="checkbox"/> 报纸 <input type="checkbox"/> 期刊 <input type="checkbox"/> 户外 <input type="checkbox"/> 印刷品 <input checked="" type="checkbox"/> 网络 <input type="checkbox"/> 其它 车体广告
---------	--

广告成品样件粘贴处：

配音：东莞市长安镇乌沙医院 电话：0769-85538120

字幕：预防保健科（健康体检）/全科医疗科（门诊）/内科：呼吸内科专业；消化内科专业；神经内科专业；心血管内科专业/外科：普通外科专业；神经外科专业；骨科专业；泌尿外科专业/妇产科（仅限开展妇科专业、产科专业、计划生育专业）/儿科/眼科/耳鼻咽喉科/口腔科/皮肤科/急诊医学科/康复医学科/职业病科（职业健康监护专业）/麻醉科/重症医学科/医学检验科：临床体液、血液专业；临床微生物学专业；临床化学检验专业；临床免疫、血清学专业/病理科（协议）/医学影像科：X线诊断专业；CT诊断专业；磁共振成像诊断专业；超声诊断专业；心电诊断专业/中医科/中西医结合科***** 电话：0769-85538120 地址：东莞市长安镇乌沙村李屋大道

镜号	时长	画面	规格	配音	字幕
1	15秒		标版	东莞市 长安镇 乌沙医 院 电 话 0769-85 538120	东莞市 长安镇 乌沙医 院 电 话： 0769-85 538120

(医疗机构盖章)

(审查机关盖章)

- 注：1、电视、广播广告应提交镜头脚本和广播文稿。
 2、平面广告提供小样，网络广告提供页面样件。
 3、医疗广告成品样件需标注广告审查证明文号的位置、形式。
 4、申请审查时需提交本文书一式2份，广告样件粘贴处加盖骑缝章。
 5、医疗广告成品样件表原件需与《医疗广告审查证明》一并作为审定凭证。

申请受理号 _____

广东省医疗广告成品样件表

提交日期： 2026 年 3 月 17 日

医 疗 机 构 情 况	第一名称	东莞市长安镇乌沙医院		
	地 址	东莞市长安镇乌沙村李屋大道		
	机构类别	综合医院	执业许可证登记号	377397441900810153
	法定代表人（主要负责人）	朱秀雅	联系电话	0769-85538120

拟发布媒体类别	<input checked="" type="checkbox"/> 影视 <input checked="" type="checkbox"/> 广播 <input checked="" type="checkbox"/> 报纸 <input checked="" type="checkbox"/> 期刊 <input checked="" type="checkbox"/> 户外 <input checked="" type="checkbox"/> 印刷品 <input checked="" type="checkbox"/> 网络 <input checked="" type="checkbox"/> 其它 公交站台广告 车体广告
---------	---

广告成品样件粘贴处：

东莞市长安镇乌沙医院

诊疗科目：

预防保健科（健康体检）/全科医疗科（门诊）/内科：呼吸内科专业；消化内科专业；神经内科专业；心血管内科专业 /外科：普通外科专业；神经外科专业；骨科专业；泌尿外科专业 妇产科（仅限开展妇科专业、产科专业、计划生育专业）/儿科 /眼科 /耳鼻咽喉科 /口腔科 /皮肤科 /急诊医学科 /康复医学科 /职业病科（职业健康监护专业） /麻醉科 /重症医学科 /医学检验科：临床体液、血液专业；临床微生物学专业；临床化学检验专业；临床免疫、血清学专业 /病理科（协议） /医学影像科：X线诊断专业；CT诊断专业；磁共振成像诊断专业；超声诊断专业；心电诊断专业 /中医科 /中西医结合科。

☎ 健康热线：0769-8553 8120 📍 地址：长安镇乌沙社区李屋大道(乌沙派出所旁)

批 文 号



- 注： 1、电视、广播广告应提交镜头脚本和广播文稿。
 2、平面广告提供小样，网络广告提供页面样件。
 3、医疗广告成品样件需标注广告审查证明文号的位置、形式。
 4、申请审查时需提交本文书一式 2 份，广告样件粘贴处加盖骑缝章。
 5、医疗广告成品样件表原件需与《医疗广告审查证明》一并作为审定凭证。

申请受理号 _____

广东省医疗广告成品样件表

提交日期： 2026 年 3 月 17 日

医疗 机构 情况	第一名称	东莞市长安镇乌沙医院		
	地 址	东莞市长安镇乌沙村李屋大道		
	机构类别	综合医院	执业许可证登记号	377397441900810153
	法定代表人（主要负责人）	朱秀雅	联系电话	0769-85538120
拟发布媒体类别		<input type="checkbox"/> 影视 <input type="checkbox"/> 广播 <input type="checkbox"/> 报纸 <input type="checkbox"/> 期刊 <input type="checkbox"/> 户外 <input type="checkbox"/> 印刷品 <input type="checkbox"/> 网络 <input checked="" type="checkbox"/> 其它 .. 公交站台广告.....		
广告成品样件粘贴处：				
				
 (医疗机构盖章)		 (审查机关盖章) 委托专用章		

- 注：1、电视、广播广告应提交镜头脚本和广播文稿。(11)
- 2、平面广告提供小样，网络广告提供页面样件。
 - 3、医疗广告成品样件需标注广告审查证明文号的位置、形式。
 - 4、申请审查时需提交本文书一式 2 份，广告样件粘贴处加盖骑缝章。
 - 5、医疗广告成品样件表原件需与《医疗广告审查证明》一并作为审定凭证。

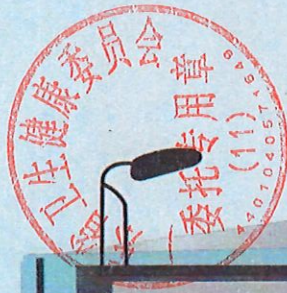

委托专用章
(11)
70704057



KM T6106GBEV4

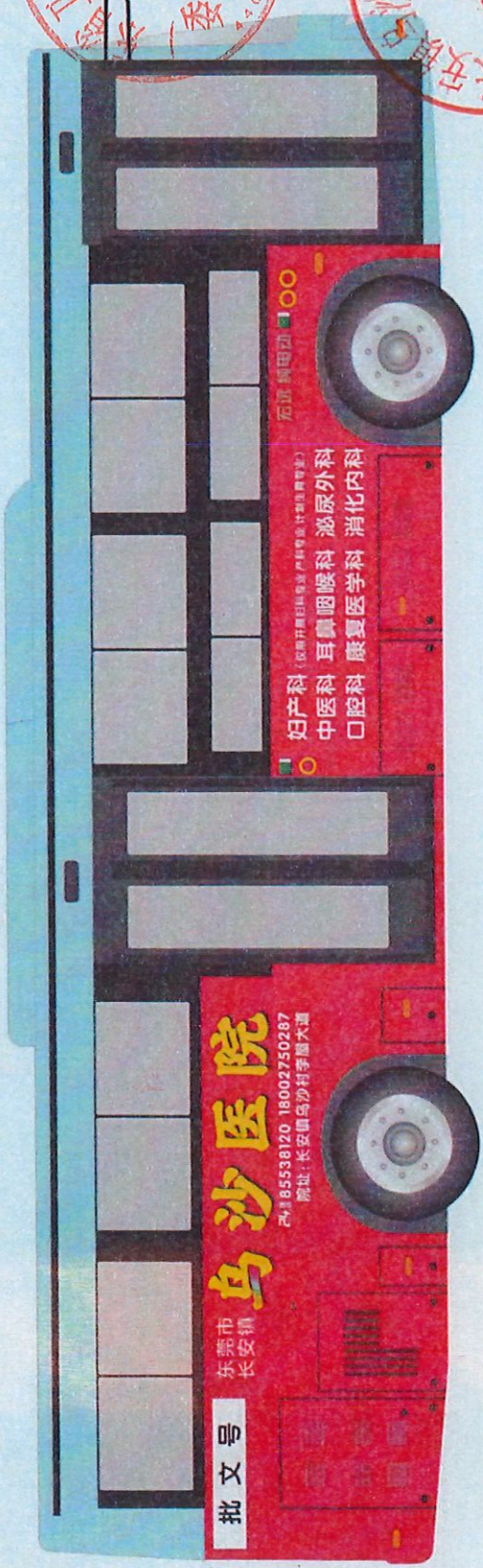

乌沙医院

东莞市
长安镇

批文号

电话: 185538120 18002750287
院址: 长安镇乌沙村李屋大道

妇产科 (开展开展妇科专业产科学专业计划生育专业)
中医科 耳鼻喉科 泌尿外科
口腔科 康复医学科 消化内科

宏源利田动

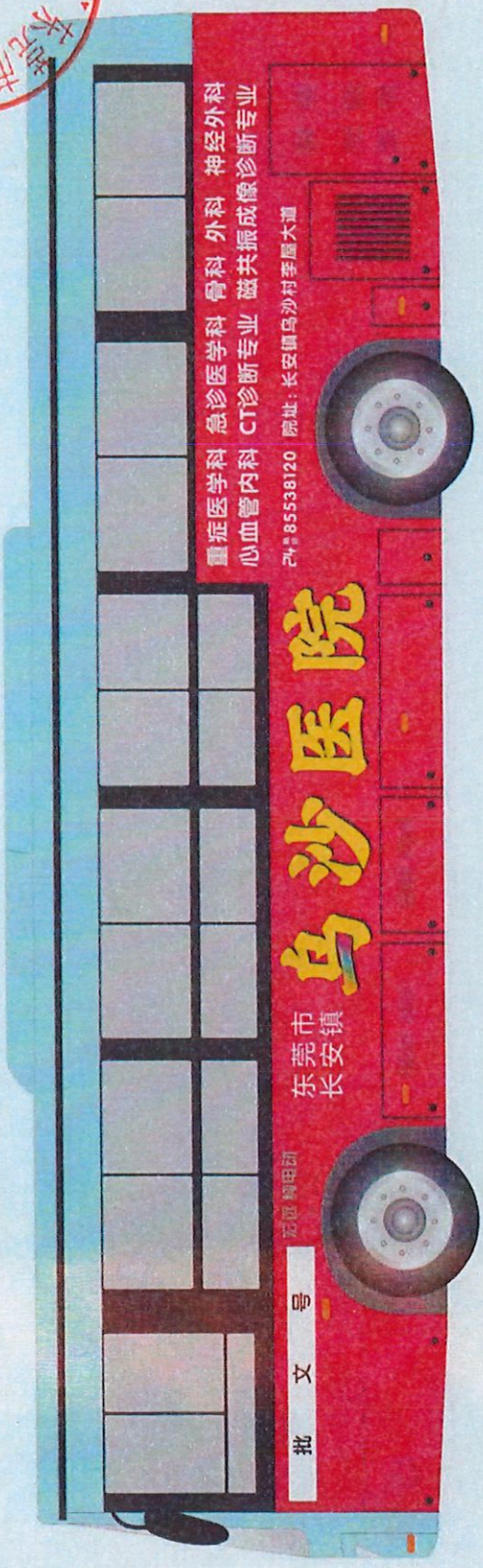

乌沙医院

东莞市
长安镇

批文号

重症医学科 急诊医学科 骨科 外科 神经外科
心血管内科 CT诊断专业 磁共振成像诊断专业

电话: 85538120 院址: 长安镇乌沙村李屋大道



粤S16 923D

乌沙医院
东莞市
长安镇
职业病科 健康体检

电话: 85538120 院址: 长安镇乌沙村李屋大道

批文号

石磊汽车

粤S16923D

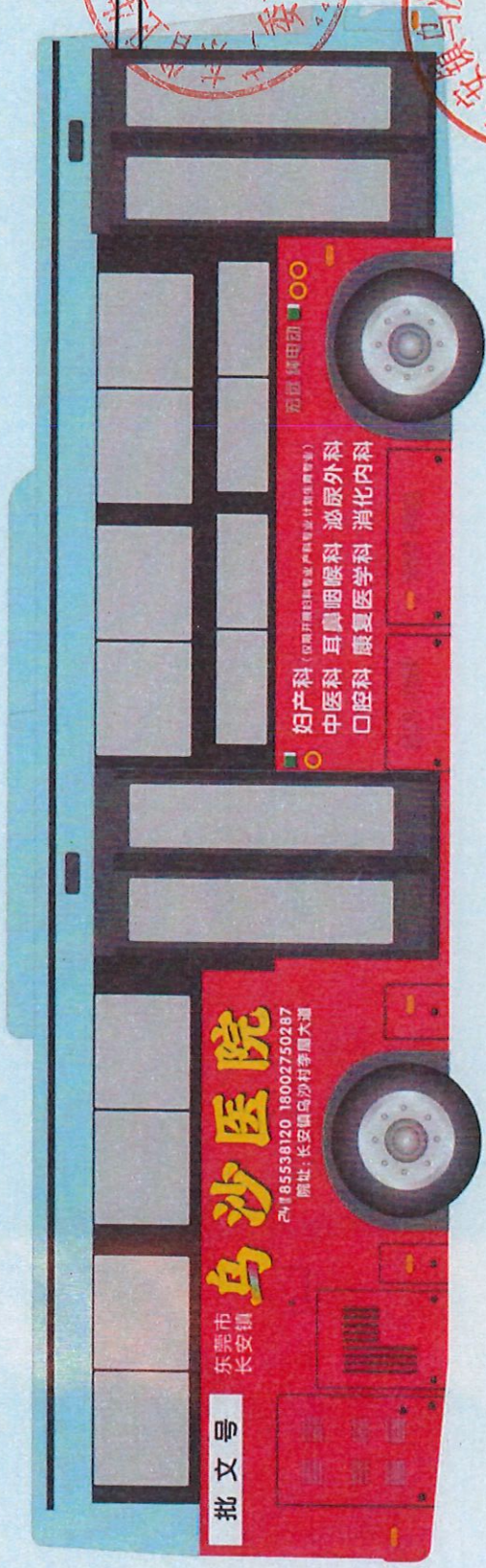

KMT6106GBEV4

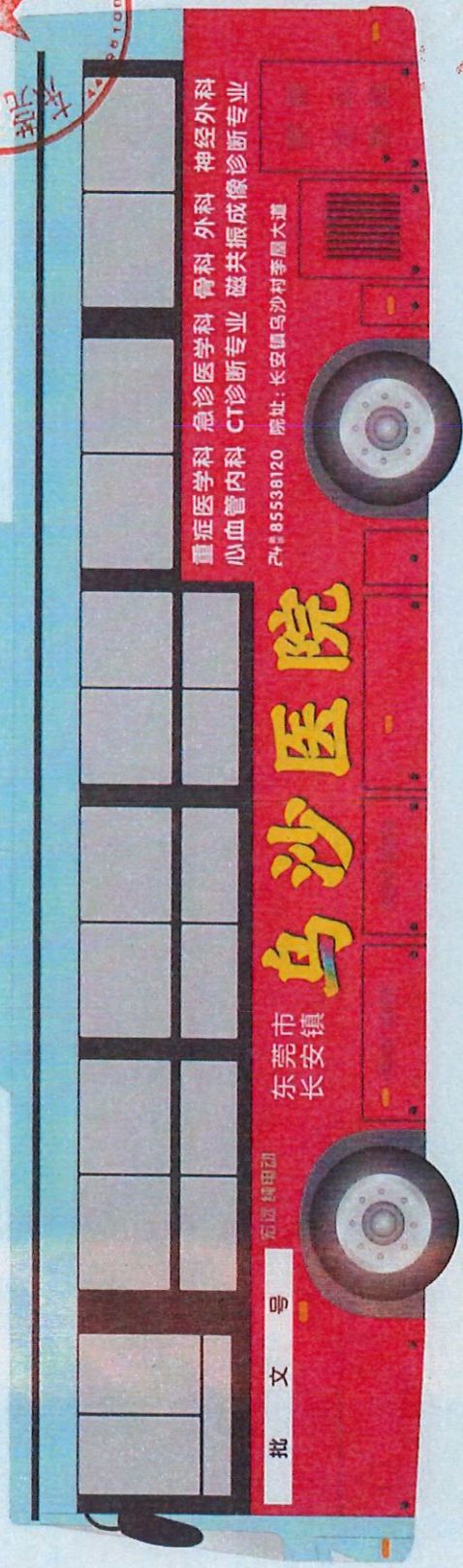

批文号

东莞市 长安镇

壳牌

乌沙医院

重症医学科 急诊医学科 骨科 外科 神经外科
心血管内科 CT诊断专业 磁共振成像诊断专业
24185538120 网址: 长安镇乌沙村李屋大道

粤S169230



KMTF6106GBEV4

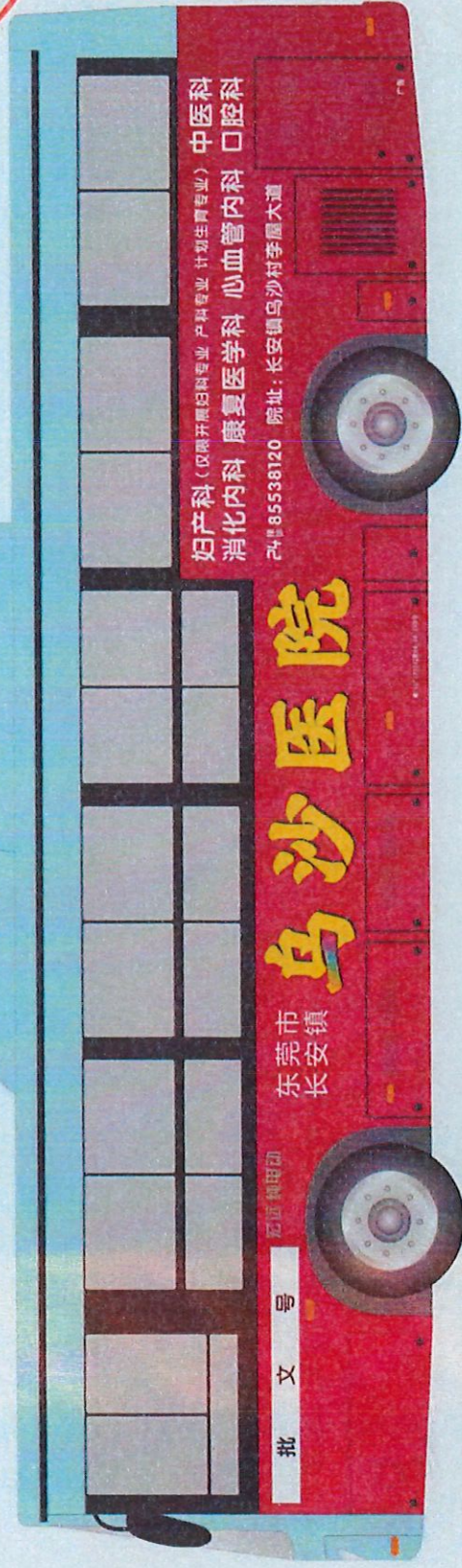
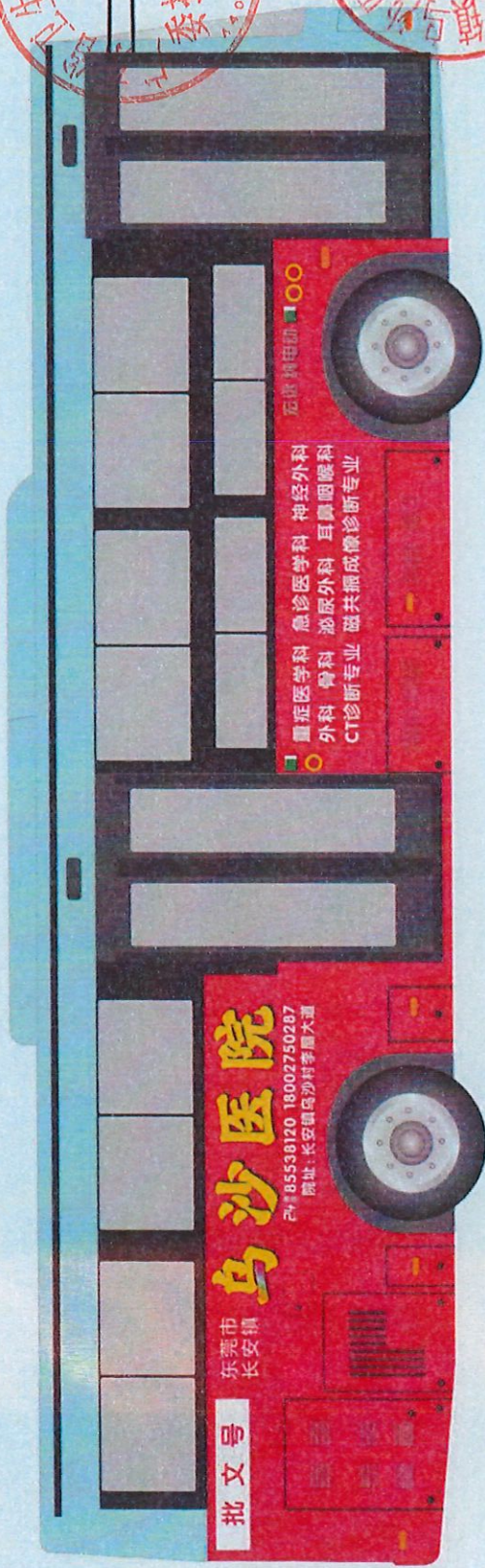



KMT6106GBEV4

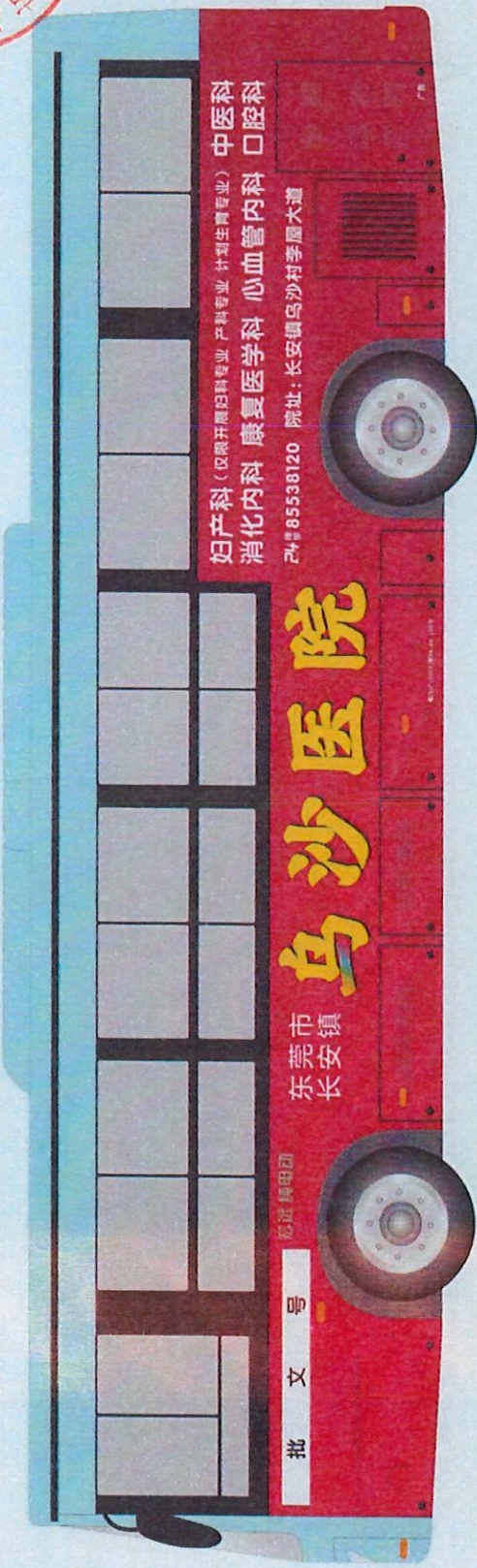
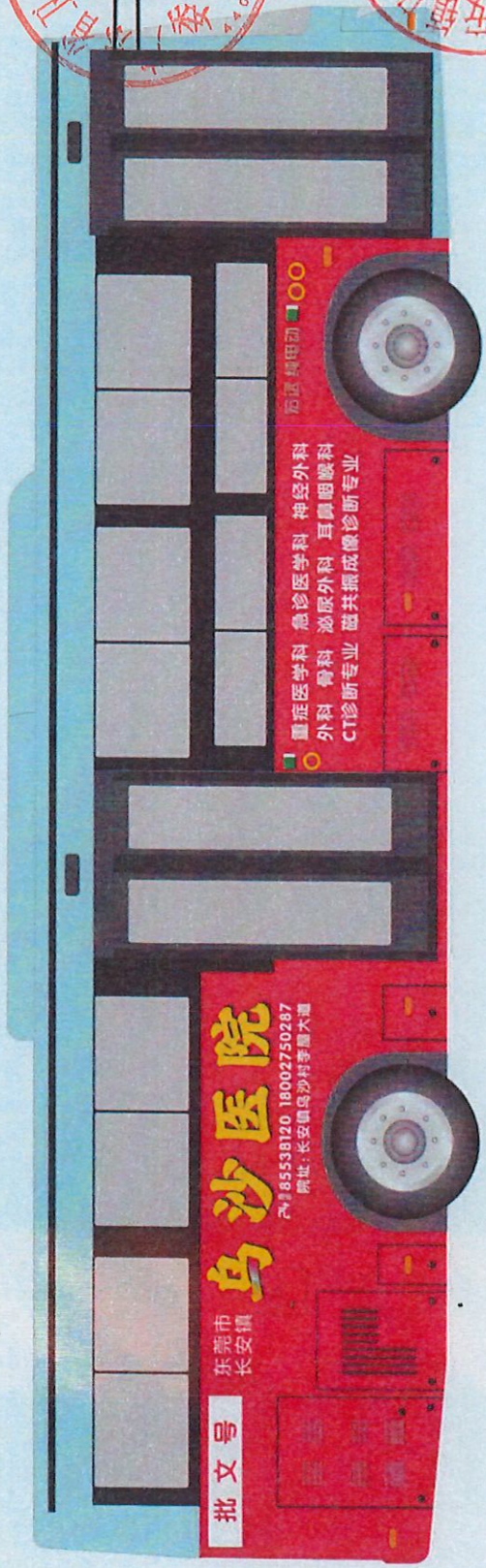



中华人民共和国

医疗机构执业许可证



机构名称 东莞市长安镇乌沙医院

法定代表人 朱秀雅

地址 东莞市长安镇乌沙村李屋大道

主要负责人

诊疗科目

预防保健科(健康体检); /全科医疗科(门诊); /内科:呼吸内科专业、消化内科专业、神经内
科专业、心血管内科专业、/外科:普通外科专业、神经外科专业、骨科专业、泌尿外科专业
妇产科(仅限开展妇科专业、计划生育专业); /儿科: /眼科 /耳鼻喉科
口腔科 /皮肤科 /急诊医学科 /康复医学科 /职业卫生专业 /医学检验科 /医学影像科 /医学影像科
/医学影像科 /医学影像科 /医学影像科 /医学影像科 /医学影像科 /医学影像科 /医学影像科
/临床免疫、血清学专业 /检验科(体液) /医学影像科 /医学影像科 /医学影像科 /医学影像科
/临床免疫、血清学专业 /超声诊断专业 /中医科 /中西医结合科

登记号 粤卫登字0397441900810153

有效期限 自 2025 年 03 月 27 日至 2028 年 01 月 22 日

该医疗机构经核准登记，准予执业

中华人民共和国国家卫生健康委员会制

发证机关

东莞市卫生健康局

发证日期

2025

27 日



中华人民共和国

医疗机构执业许可证



杨永强



1. 《医疗机构执业许可证》及其副本根据《中华人民共和国国务院令 第 149 号》发布的《医疗机构管理条例》制定。
2. 《医疗机构执业许可证》及其副本是医疗机构执业许可的法定证明。
3. 《医疗机构执业许可证》及其副本由持有者妥善保管，不得出卖、转让、出借和私自涂改。
4. 《医疗机构执业许可证》必须悬挂在医疗机构内明显处。
5. 变更登记时，由原登记机关收回、注销，并重新核发新的执业许可证。
6. 年度校验时，持证人须向相应卫生健康行政部门提交有效的执业许可证及其副本。
7. 有效期满后，持证人须凭原《医疗机构执业许可证》及其副本，向相应卫生健康行政部门申请换领新证。

中华人民共和国国家卫生健康委员会制

全国唯一标识码 440024488

医疗机构名称 东莞市长安镇乌沙医院



诊疗科目

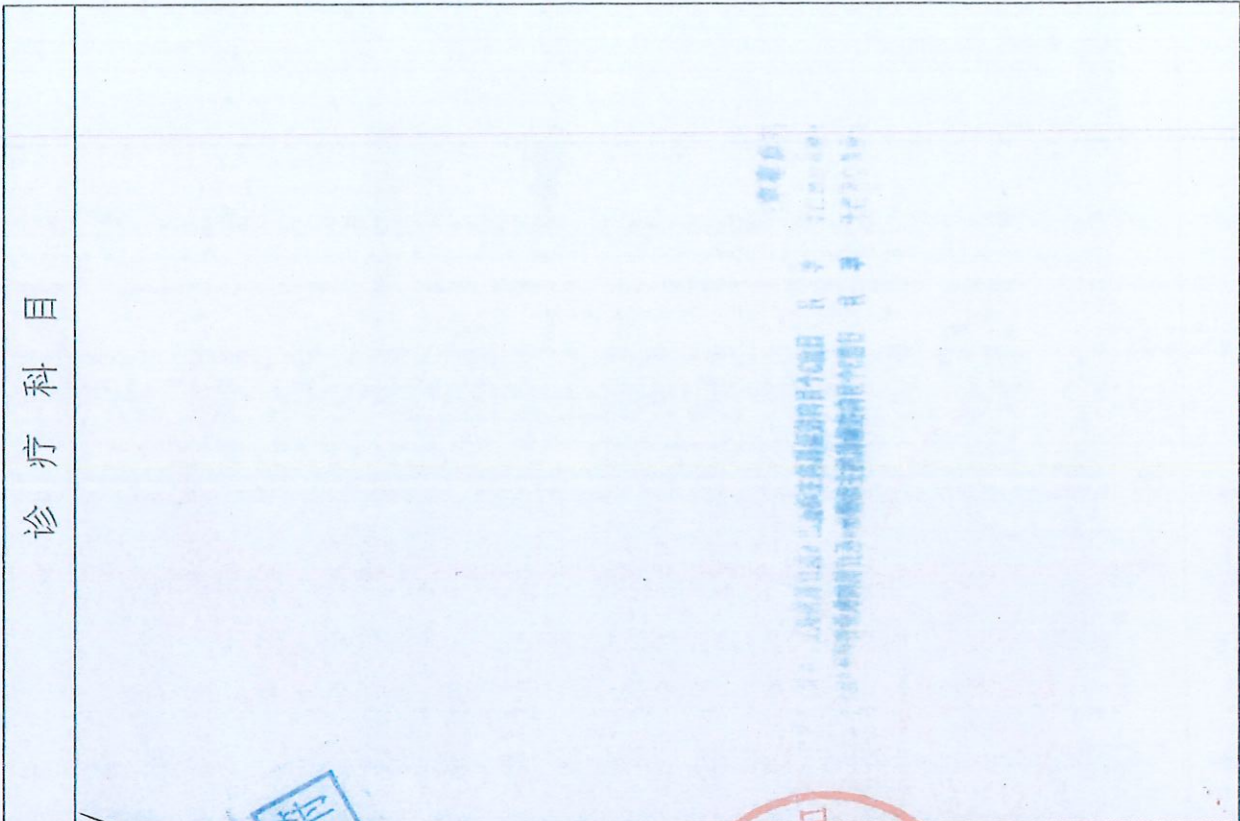

地址 东莞市长安镇乌沙村李屋大塘

邮政编码 523858

所有制形式 集体

医疗机构类别 综合医院

诊疗科目 预防保健科(健康体检) / 内科 / 外科 / 产科 / 妇产科(仅限开展妇科专业) / 眼科 / 口腔科 / 耳鼻喉科 / 口腔科 / 口腔颌面外科 / 皮肤科 / 职业病科(职业健康监护专业) / 康复医学科 / 麻醉科 / 医学检验科 / 医学影像科; X线诊断专业; CT诊断专业; 超声诊断专业; 心电图诊断专业 / 中医科 / 中西医结合科

服务对象 社会

床位 200 (张) 牙椅 8 (张)

注册资金 1260 (万元)

法定代表人 苏其春

主要负责人 陈小莉

有效期限 自 2020 年 01 月 14 日

至 2028 年 01 月 22 日

登记号 377397441900810153

该医疗机构经核准登记, 准予执业。

设置单位 东莞市长安镇乌沙社区居民委员会

发证机关

东莞市卫生健康局

发证日期

2020 年 3 月 14 日



校验记录

2022—2025 年度校验

校验日期: 2022年6月

校验结果 (划√): 合格

暂缓 ()

暂缓原因: (1) 不符合《医疗机构基本标准》
(2) 评审不合格
(3) 未参加评审

补充:

注意事项:

- 1. 本单位应当于2025年6月7日前3个月向校验机构申请《医疗机构执业许可证》校验申请。
- 2. 本单位应当于2025年1月22日前3个月向校验机构申请《医疗机构执业许可证》延续校验申请。

校验机关 (章)

经办人: 张斌 (签名)

校验记录

2025—2028 年度校验

校验日期: 2025年5月22日

校验结果 (划√): 合格

暂缓 ()

暂缓原因: (1) 不符合《医疗机构基本标准》
(2) 评审不合格
(3) 未参加评审

补充:

注意事项:

- 1. 本单位应当于2028年1月4日前3个月向校验机构申请《医疗机构执业许可证》校验申请。
- 2. 本单位应当于2028年1月22日前3个月向校验机构申请《医疗机构执业许可证》延续校验申请。

校验机关 (章)

经办人: 张斌 (签名)

变更登记记录

日期	变更项目	变更后情况	批准机关 (盖章)	经办人
2021.3.19	变更编制床位数为300张		卫生健康局 (36-1)	罗敏
2021.6.21	增设医学影像科二诊科目 及拆成影像诊断专业。		卫生健康局 (36-1)	罗敏
2023.9.5	①变更法人代表 ②变更床位数量		卫生健康局 (36-1)	张培秀
2024.3.11	变更诊疗科目：内科增设呼吸内科专业；消化内科专业；神经内科专业；心血管内科专业；外科增设普通外科专业；精神外科专业；骨科专业；泌尿外科专业；医学影像科增设放射医学专业；临床检验专业；临床检验专业；临床检验专业；临床检验专业；临床检验专业。		卫生健康局 (36-1)	张培秀

变更登记记录

日期	变更项目	变更后情况	批准机关 (盖章)	经办人
2024.4.28	变更诊疗科目	增加重症医学科。	卫生健康局 (36-2)	张培秀
2024.12.2	变更诊疗科目	增加全科医疗科。	卫生健康局 (36-2)	张培秀
2025.3.27	变更诊疗科目	增加病理科。	卫生健康局 (36-1)	张培秀

此复印件与原件相符

朱培秀

